

Pianta Piano Terra

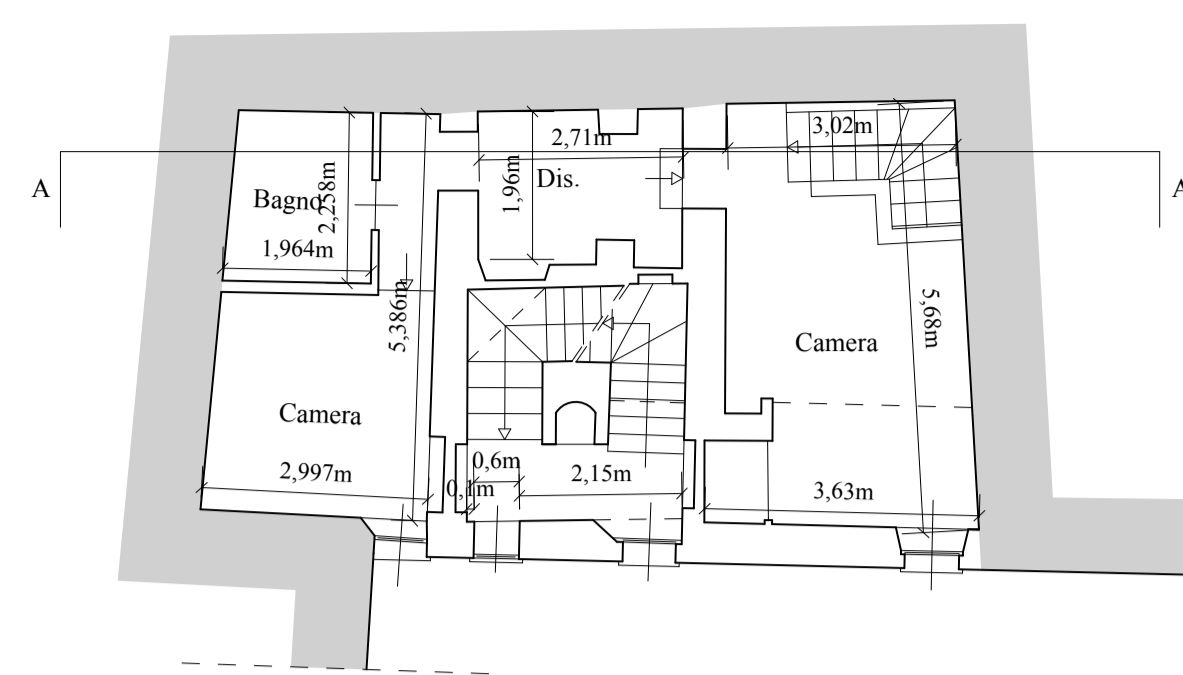

Pianta Piano Primo

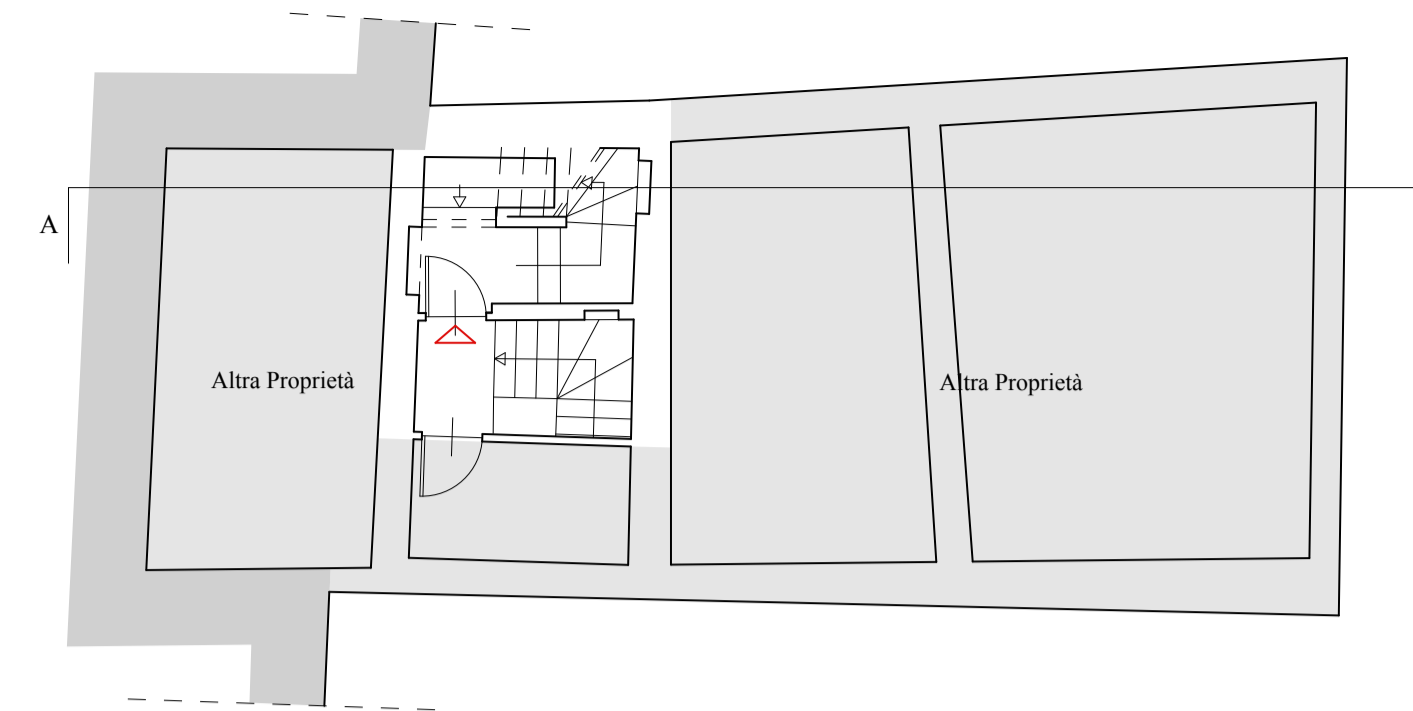

Pianta Piano Secondo

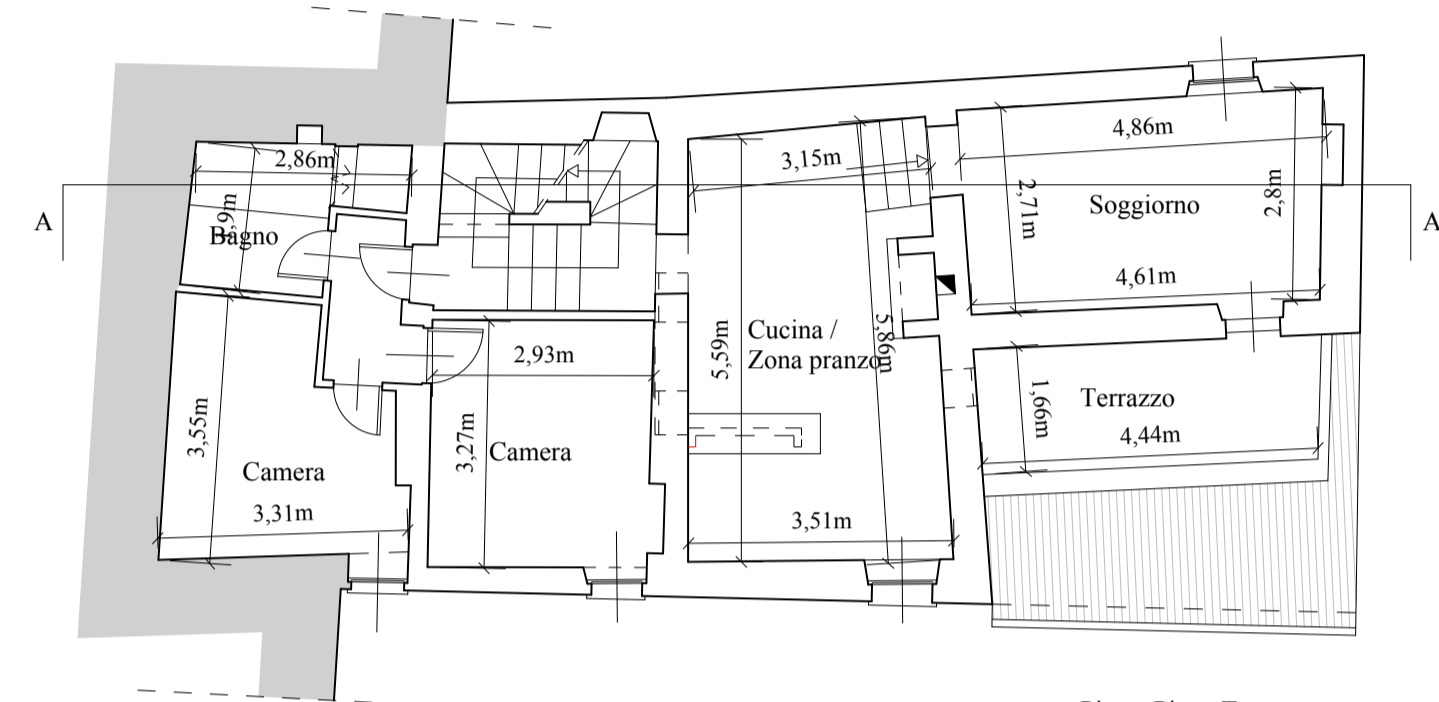

Pianta Piano Terzo

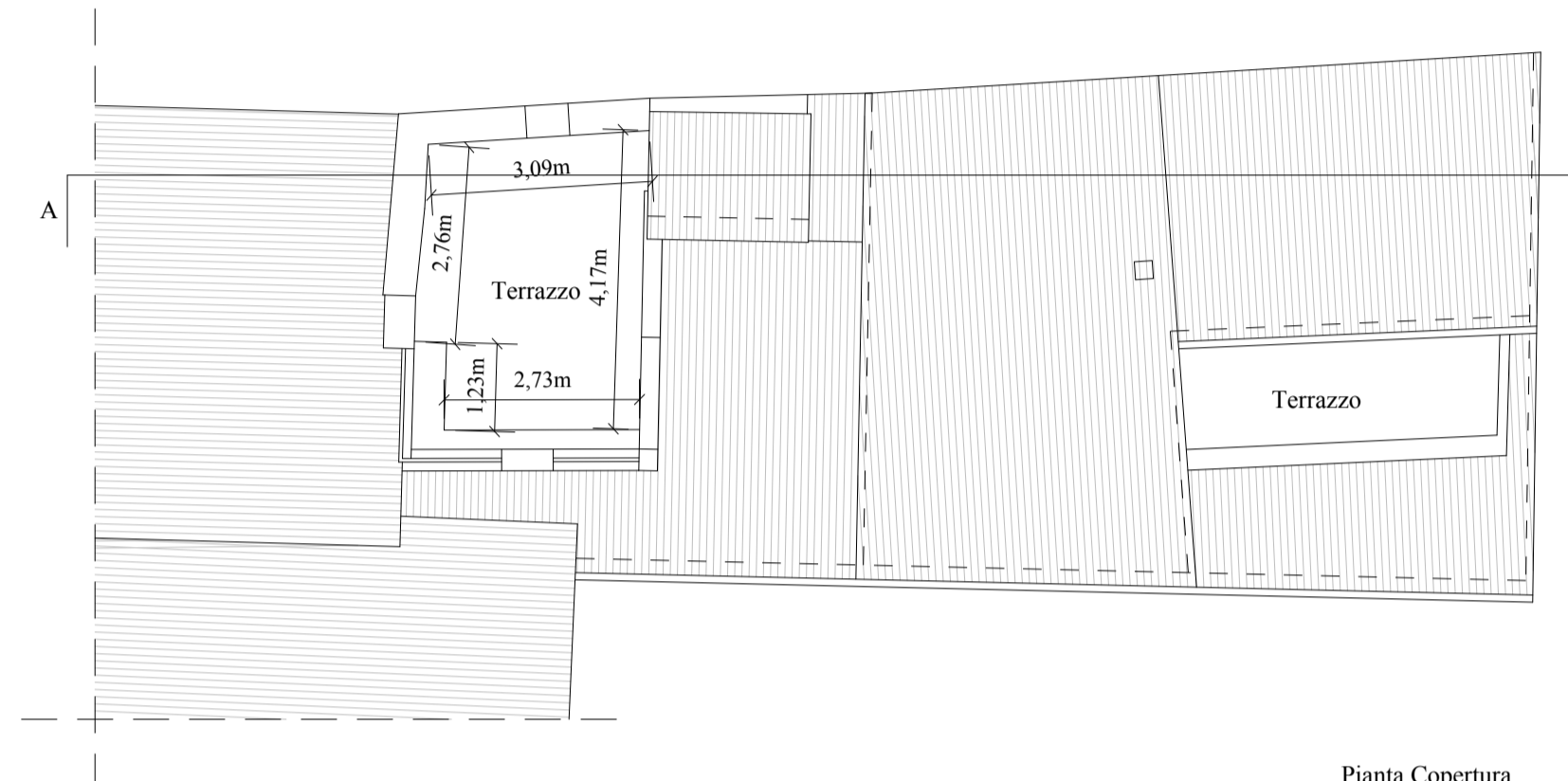

Pianta Copertura

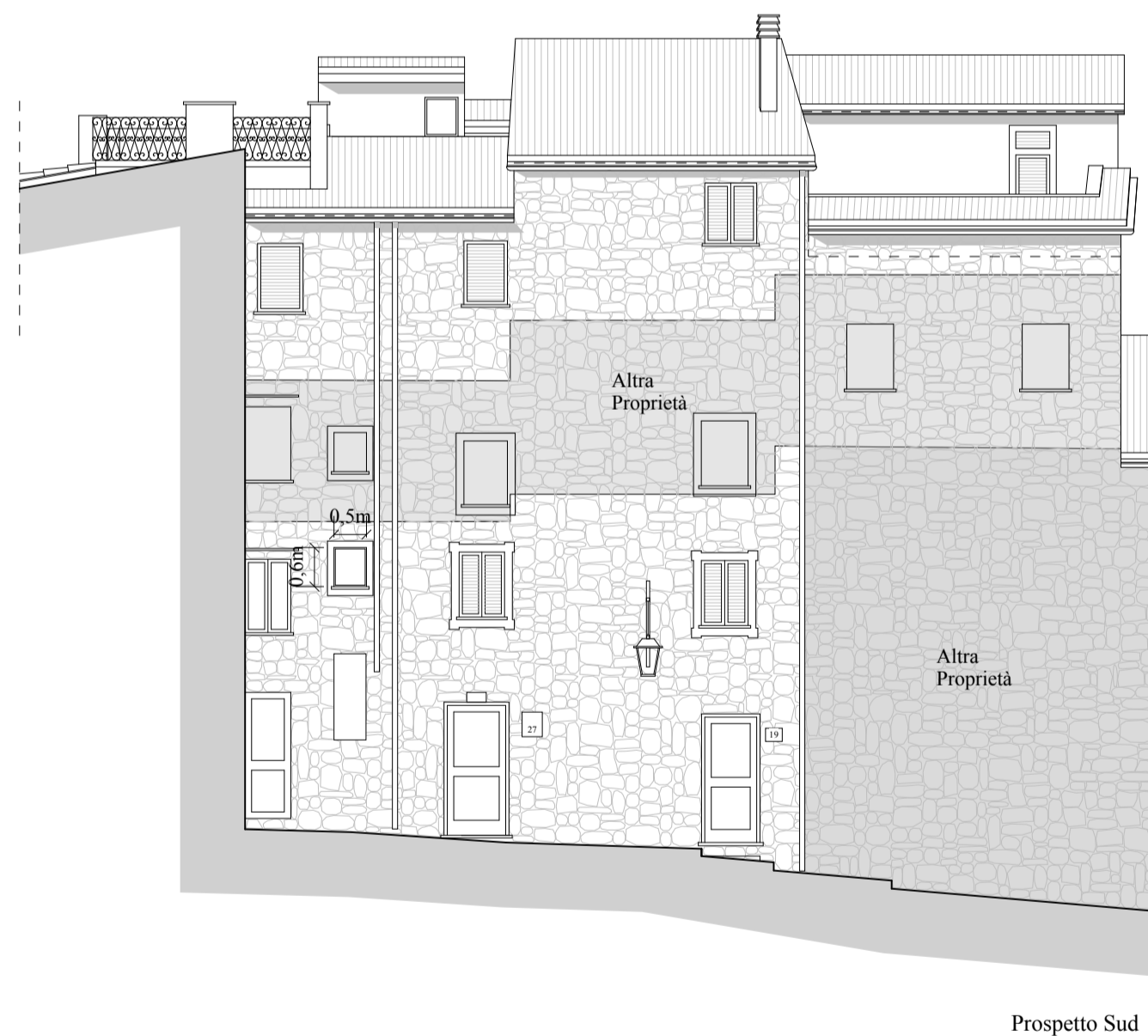

Prospetto Sud

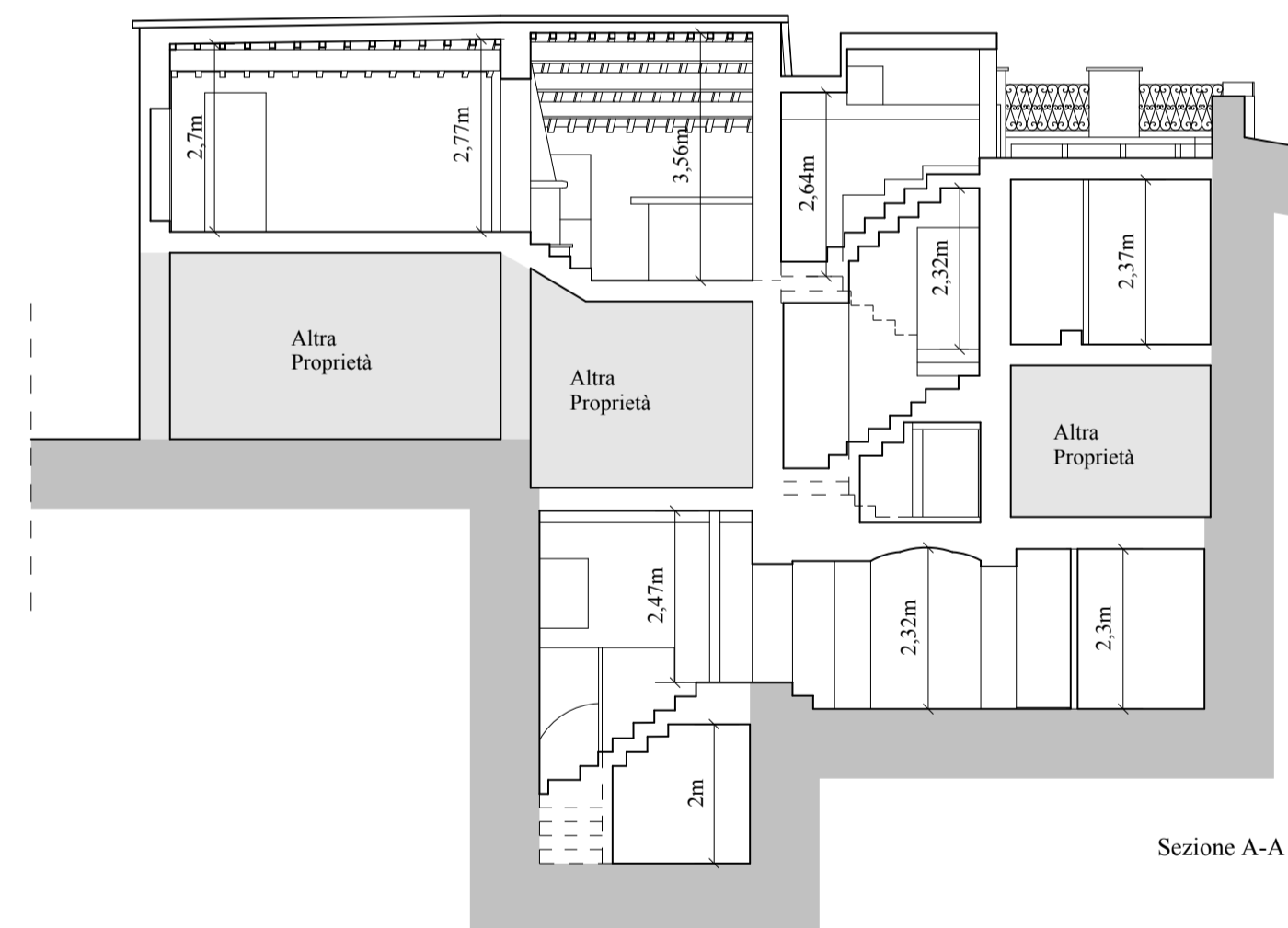

Sezione A-A

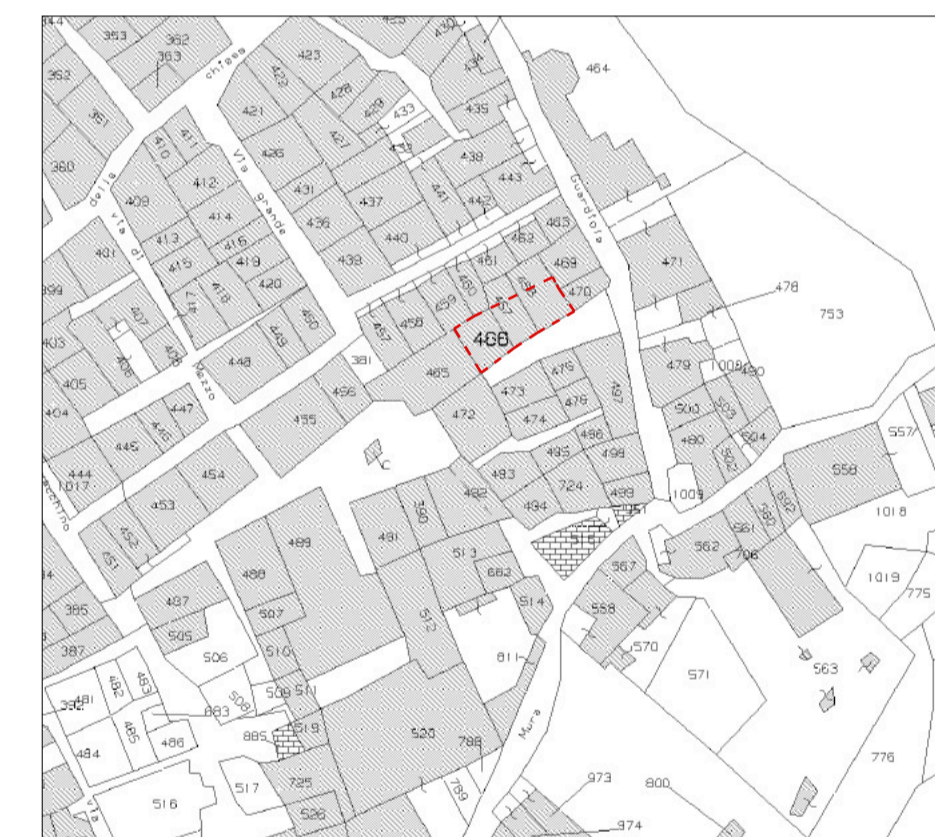

Stralcio di planimetria catastale con indicazione della proprietà oggetto di integrazione scala 1:1000

COMUNE di AMEGLIA
Provincia della Spezia

Integrazione a completamento del Condono edilizio n°4749/2714 del 05/09/1986 (ex proprietà Gherardo De Murtas), inerente le unità abitative di proprietà della Sig.ra Bonamici Anna Rita, site in Ameglia Località Montemarcello via Delle Mura n°27, 29.

Committente:
Sig.ra Bonamici Anna Rita
Via San'Agostino n° 5, Firenze (FI)

Progettista:
Cristina Giannini Architetto
Via Giuseppe Mazzini n°106, Sarzana (SP)

TAVOLA N°2

STATO ATTUALE

Piante, prospetti e sezioni immobile scala 1:100
Stralcio planimetria catastale scala 1:1000

Il Committente

Il progettista

